

# ΑΝΑΦΟΡΑ ΕΙΣΑΓΩΓΗΣ ΑΓΡΙΩΝ ΖΩΩΝ ΣΤΗΝ ΑΝΙΜΑ

Για την περίοδο από 01/01/2020 έως 31/12/2020

	Σύνολο χώρας	Αθήνα	Επαρχία
Πλήθος εισαγωγών:	6278	3087	3191

## ΠΛΗΘΟΣ ΕΙΣΑΓΩΓΩΝ ΑΝΑ ΚΑΤΗΓΟΡΙΑ ΕΙΔΩΝ

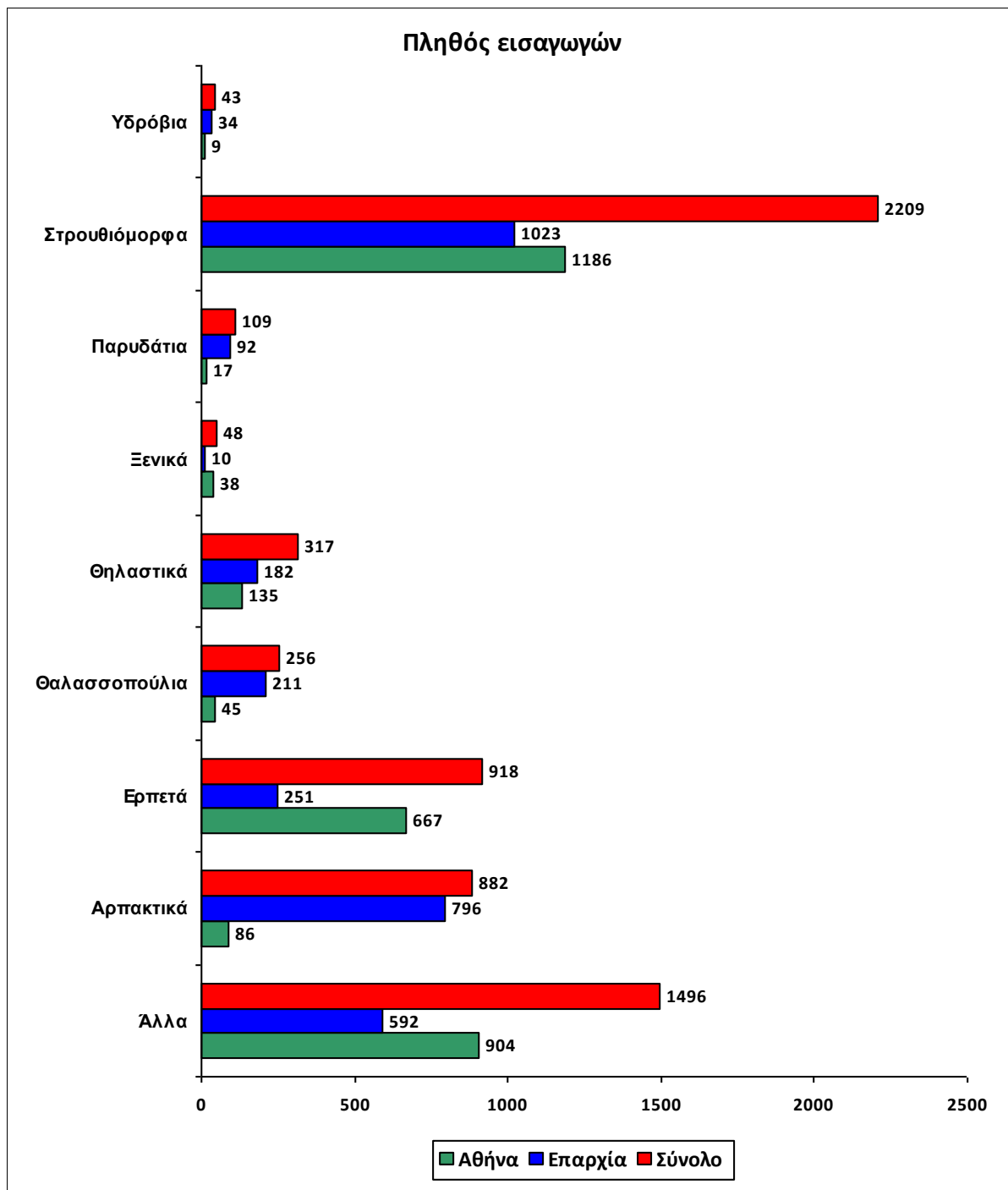

## Κατανομή των εισαγωγών ανά κατηγορία ειδών για το σύνολο της χώρας

Κατανομή εισαγωγών ανά κατηγορία ειδών

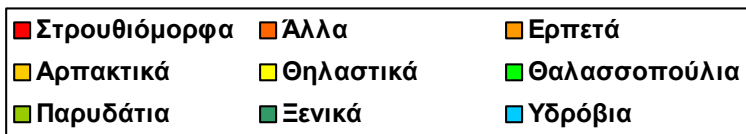
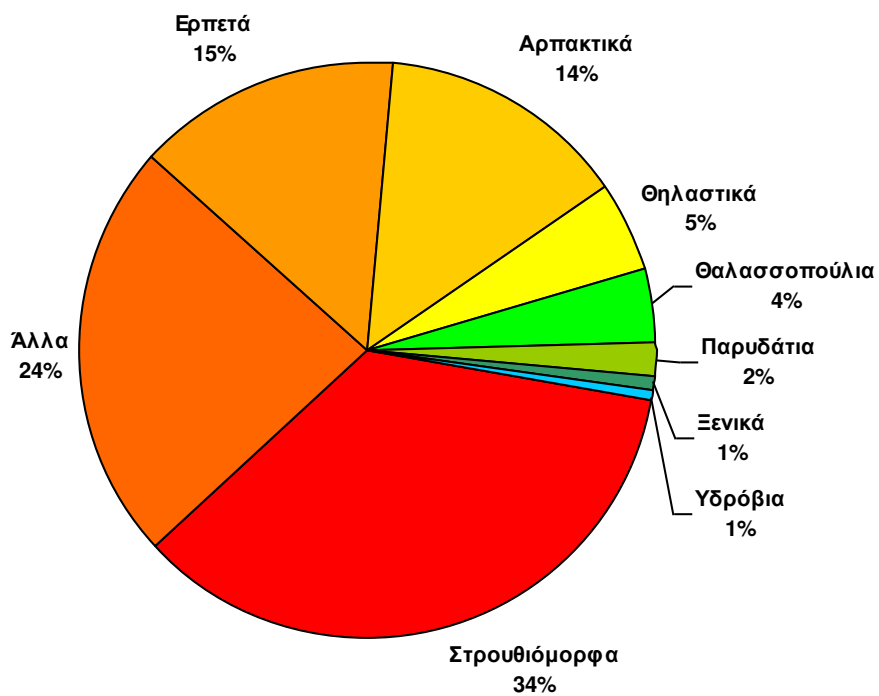

## Κατανομή των εισαγωγών ανά κατηγορία ειδών για την Αθήνα

Κατανομή εισαγωγών ανά κατηγορία ειδών

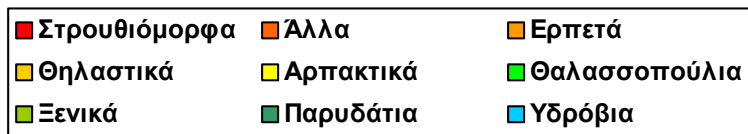
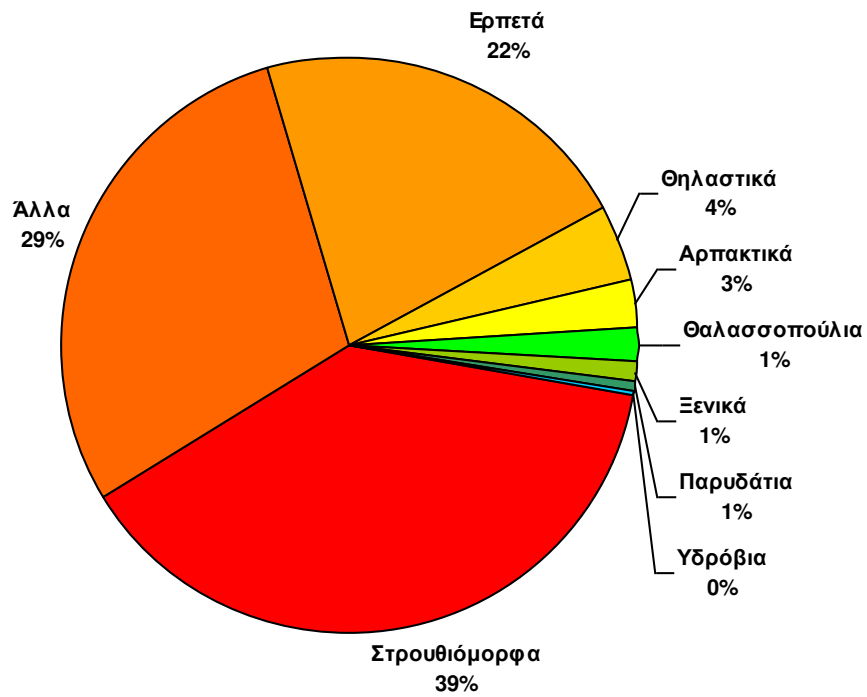

## Κατανομή των εισαγωγών ανά κατηγορία ειδών για την επαρχία

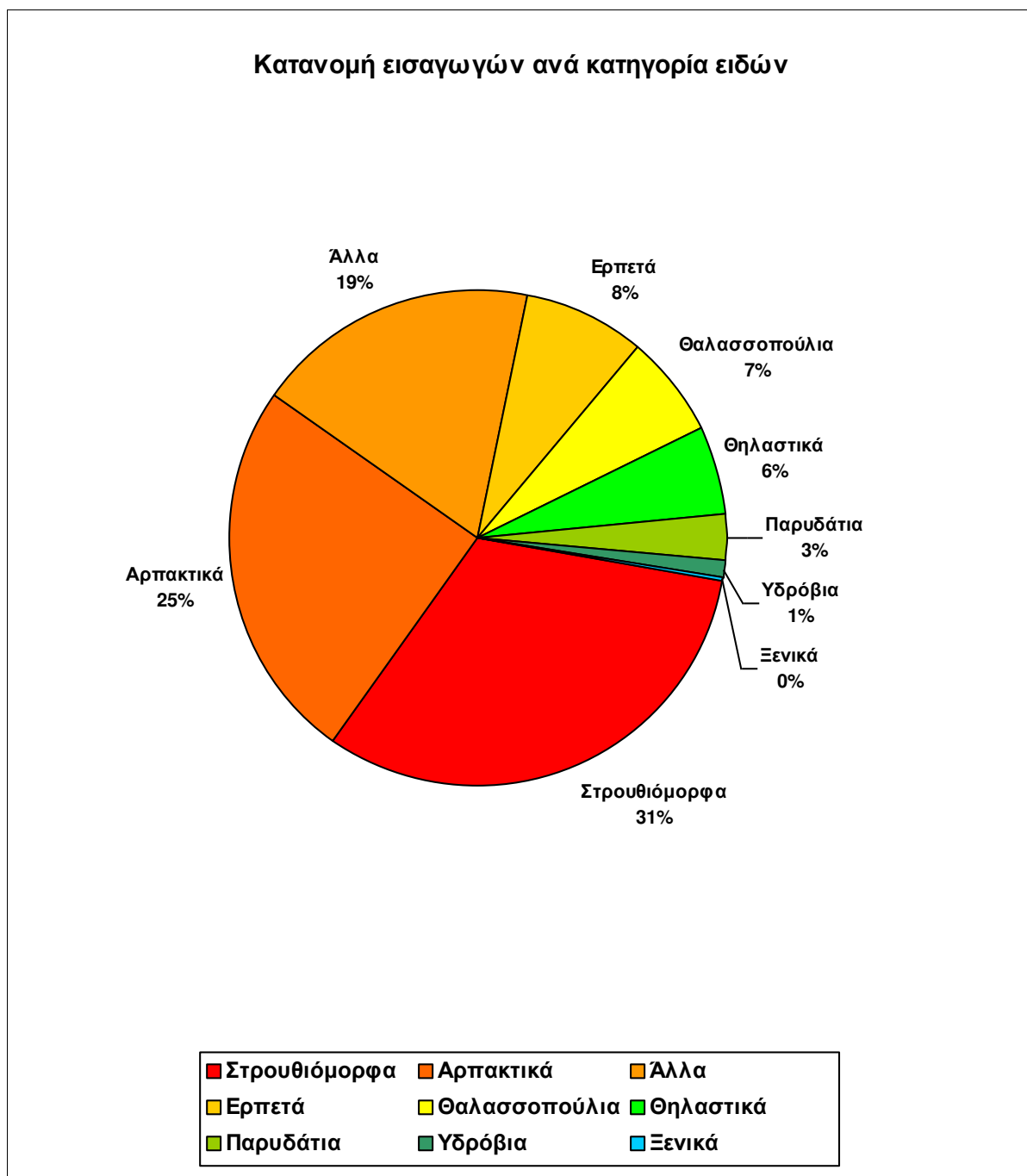

## ΠΛΗΘΟΣ ΕΙΣΑΓΩΓΩΝ ΑΝΑ ΑΙΤΙΑ ΕΙΣΑΓΩΓΗΣ

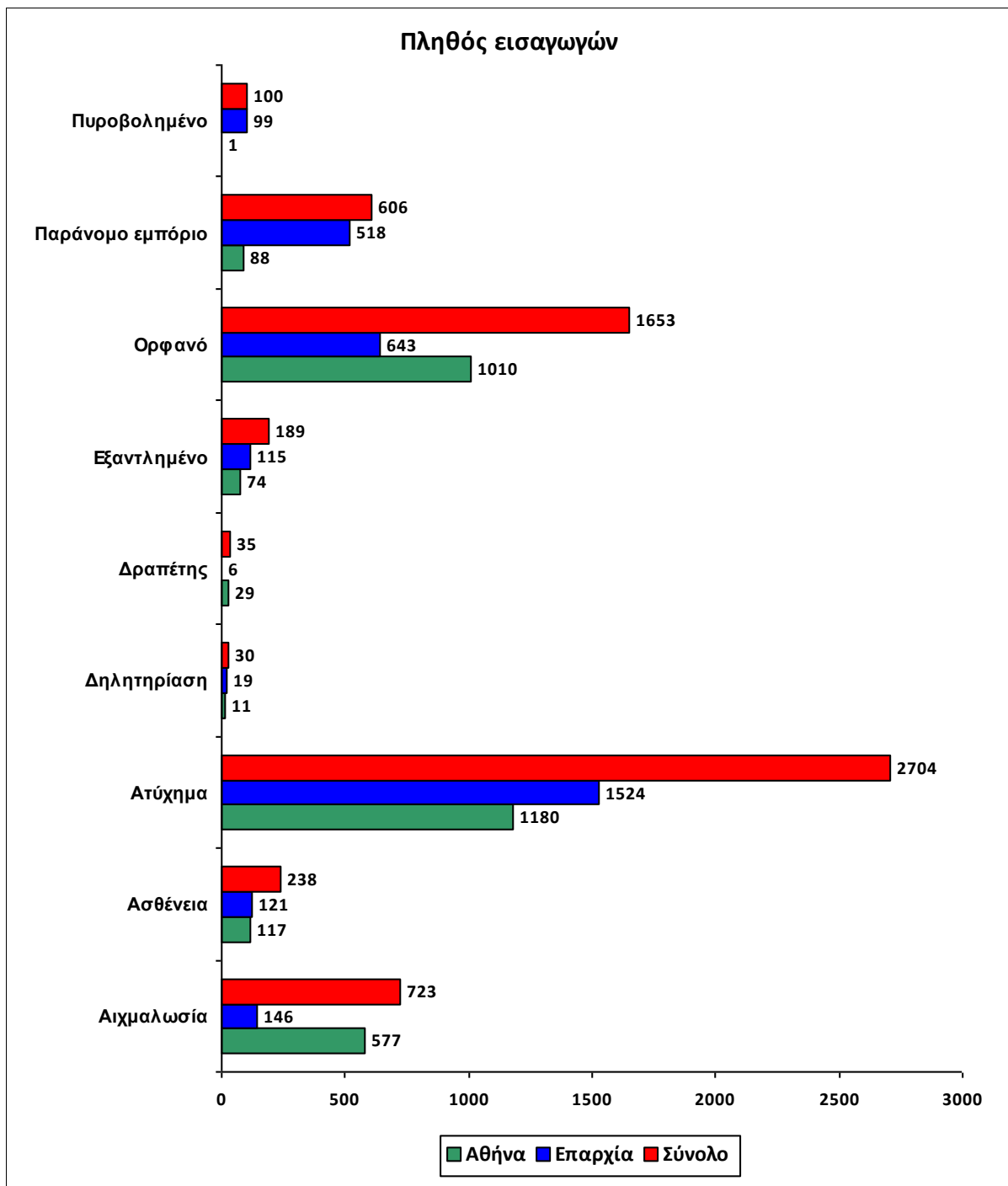

## Κατανομή των εισαγωγών ανά αιτία εισαγωγής για το σύνολο της χώρας

### Κατανομή εισαγωγών ανά αιτία

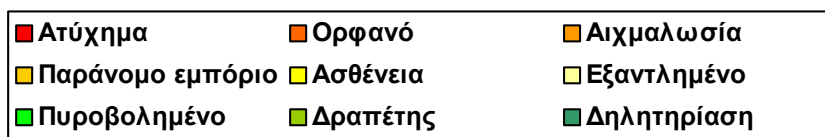
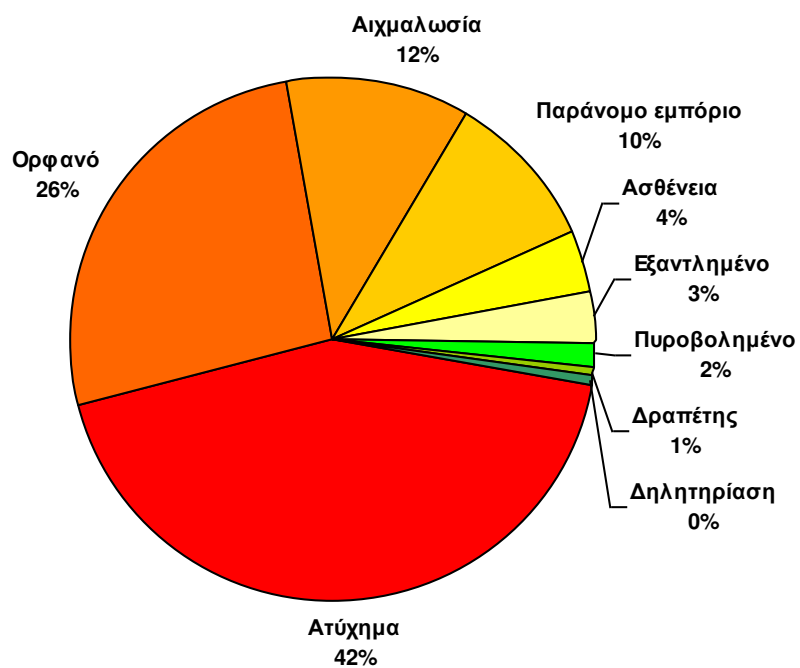

## Κατανομή των εισαγωγών ανά αιτία εισαγωγής για την Αθήνα

### Κατανομή εισαγωγών ανά αιτία

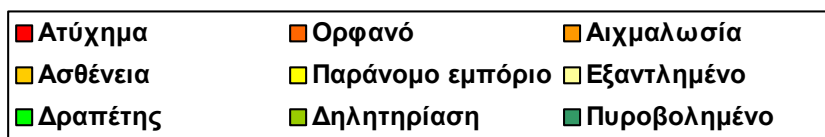
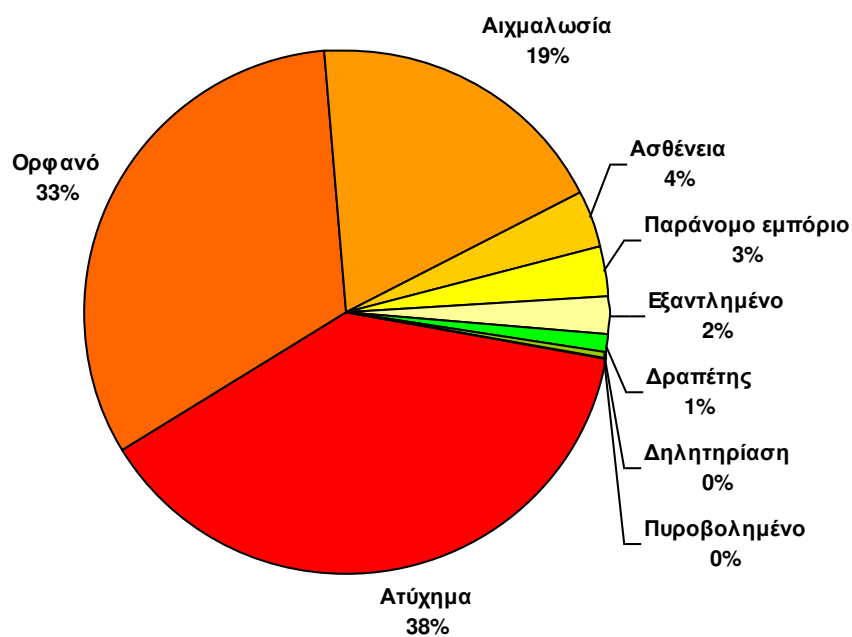

## Κατανομή των εισαγωγών ανά αιτία εισαγωγής για την επαρχία

### Κατανομή εισαγωγών ανά αιτία

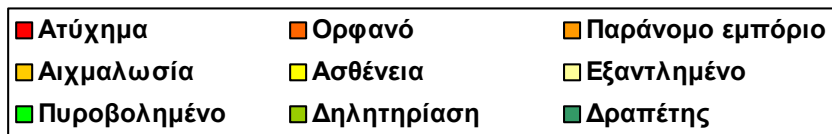
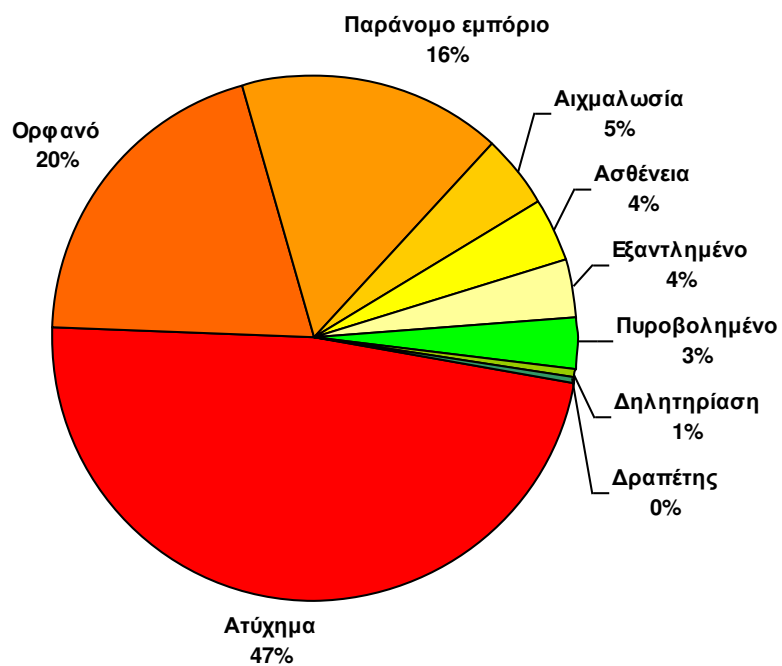



## ΠΛΗΘΟΣ ΕΙΣΑΓΩΓΩΝ ΑΝΑ ΚΑΤΗΓΟΡΙΑ ΑΤΥΧΗΜΑΤΟΣ

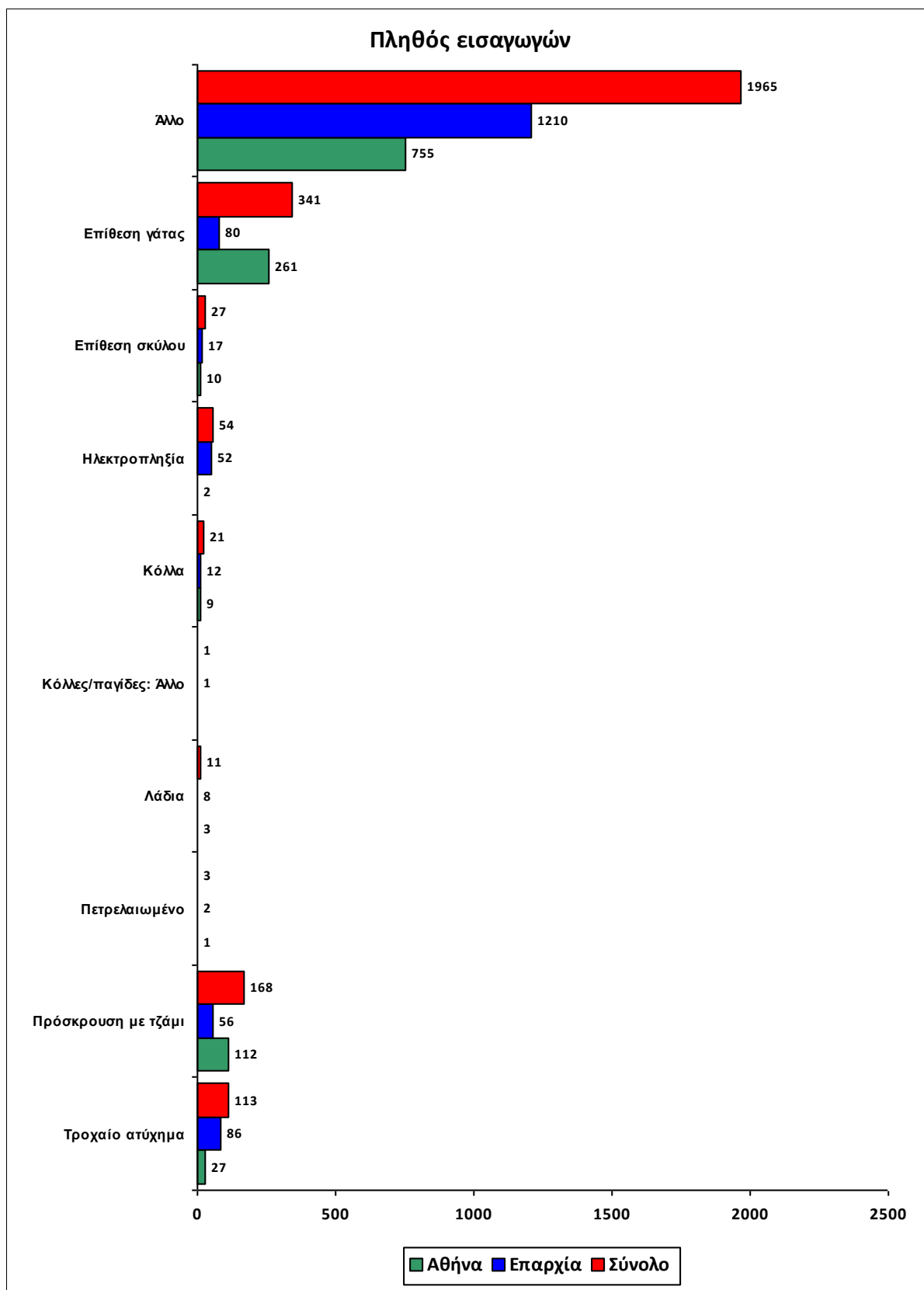

**Κατανομή των εισαγωγών ανά κατηγορία ατυχήματος για το σύνολο της χώρας**

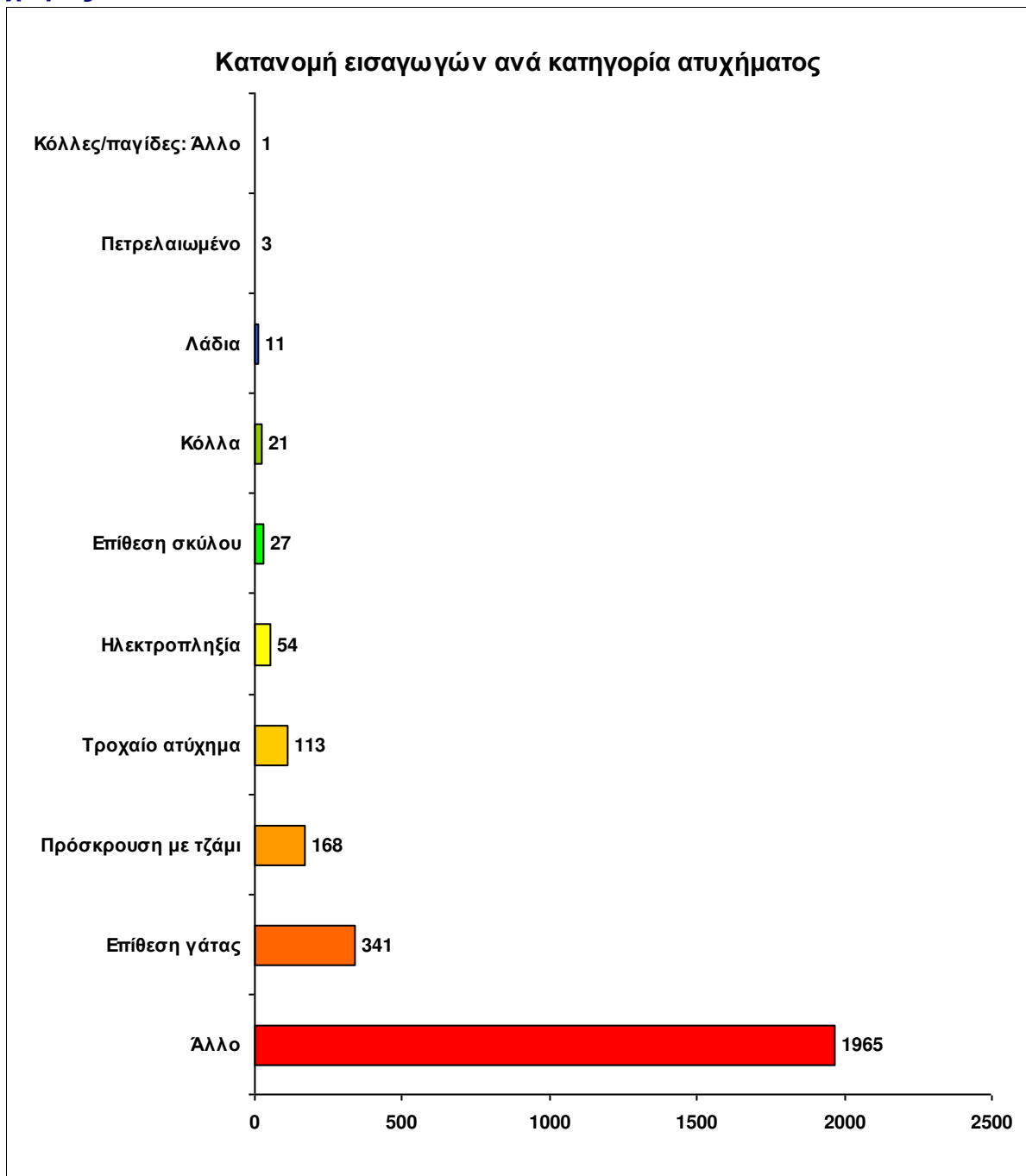

### Κατανομή των εισαγωγών ανά κατηγορία ατυχήματος για την Αθήνα

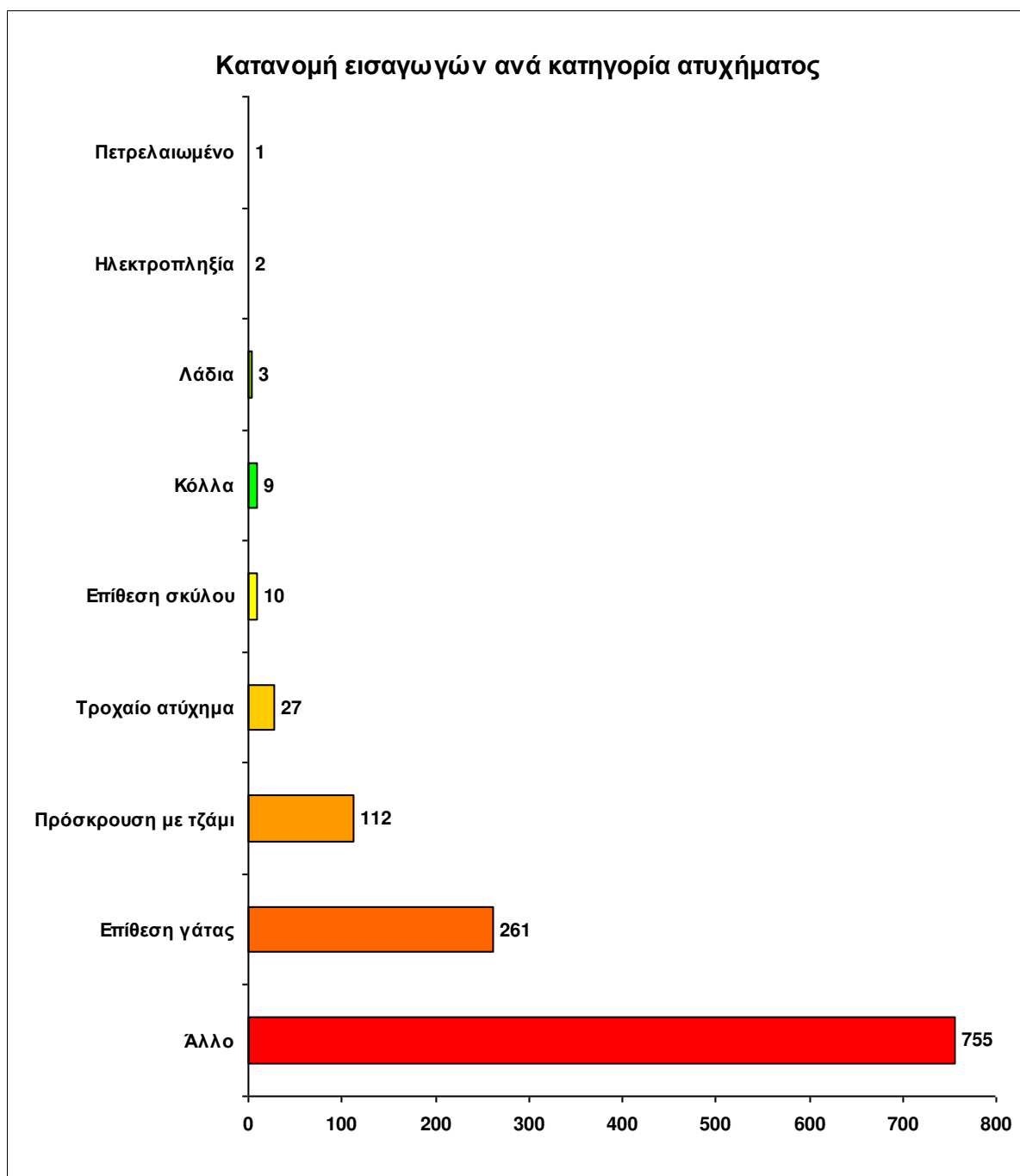

## Κατανομή των εισαγωγών ανά κατηγορία ατυχήματος για την επαρχία

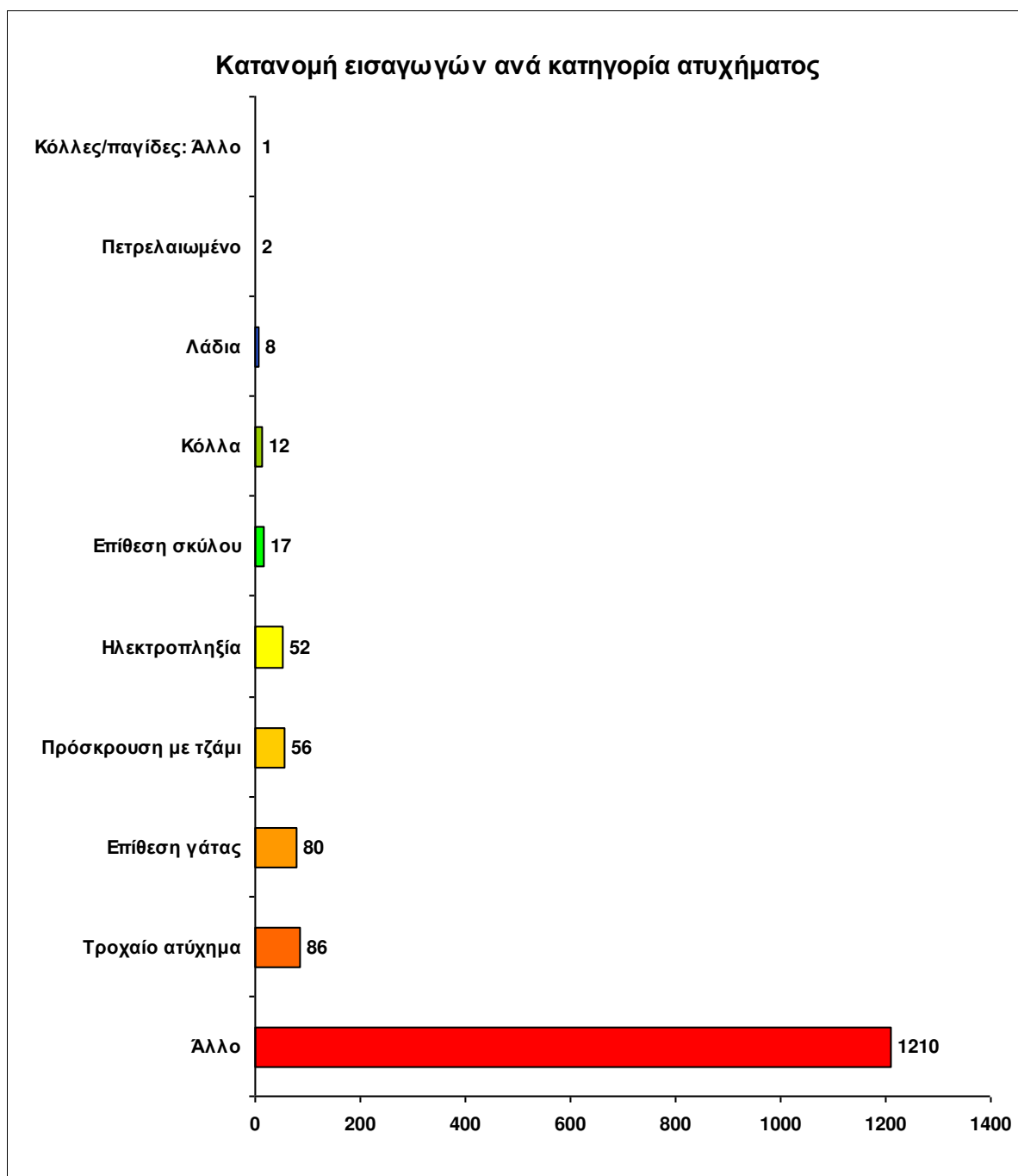

## ΠΛΗΘΟΣ ΕΙΣΑΓΩΓΩΝ ΑΝΑ ΜΗΝΑ

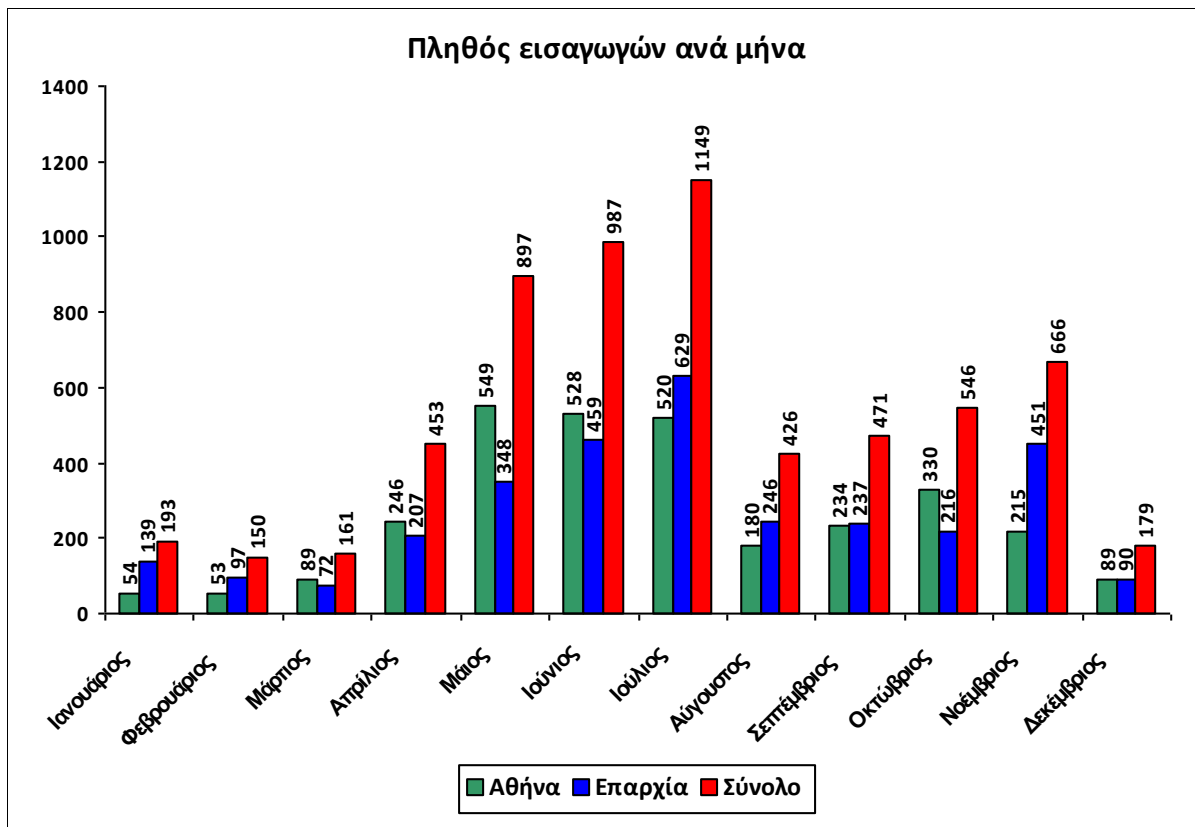

## Πλήθος εισαγωγών ανά μήνα για την αιτία εισαγωγής Αιχμαλωσία

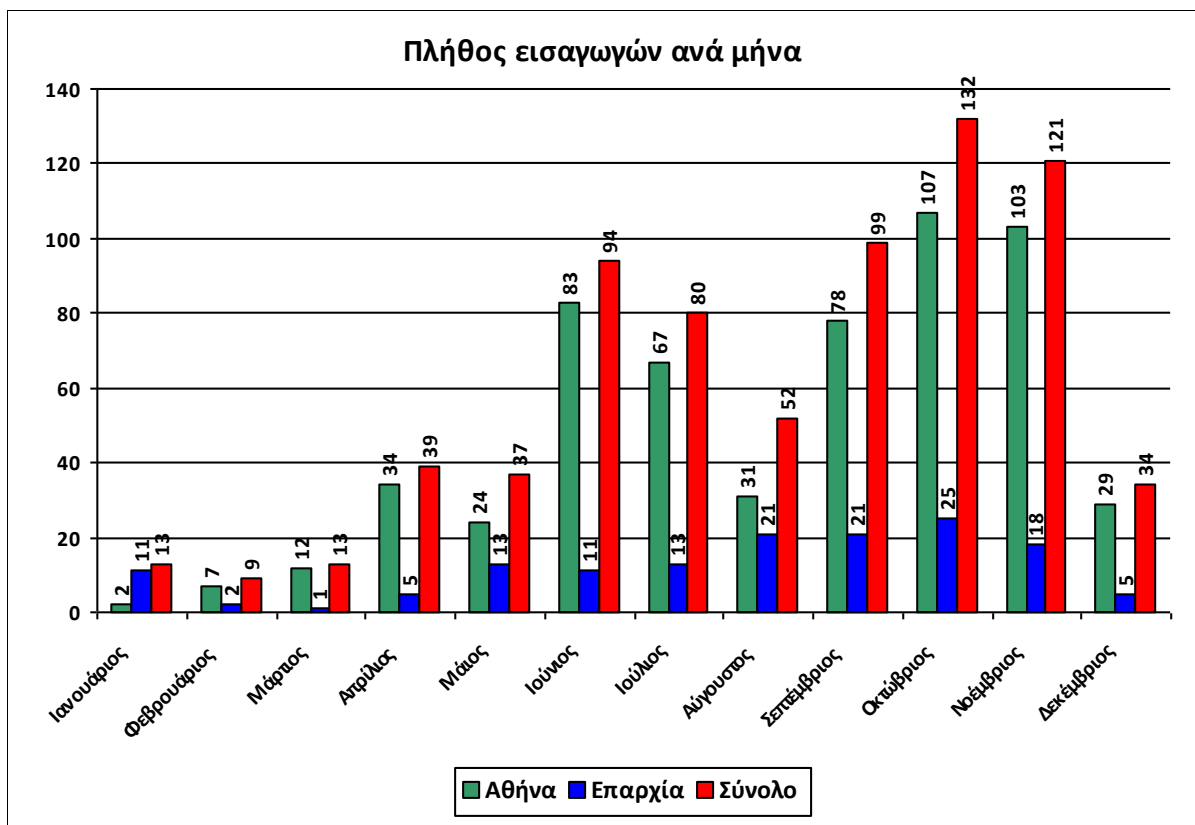

### Πλήθος εισαγωγών ανά μήνα για την αιτία εισαγωγής Ασθένεια

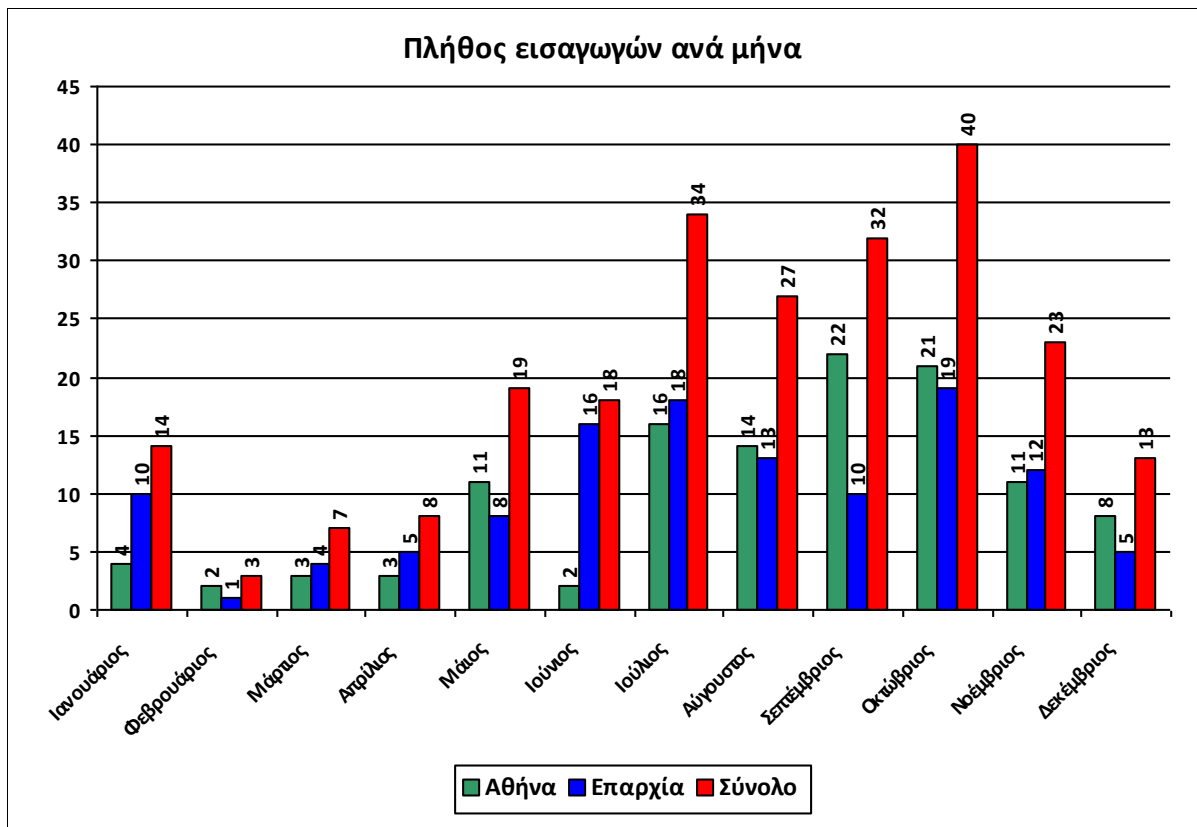

### Πλήθος εισαγωγών ανά μήνα για την αιτία εισαγωγής Ατύχημα

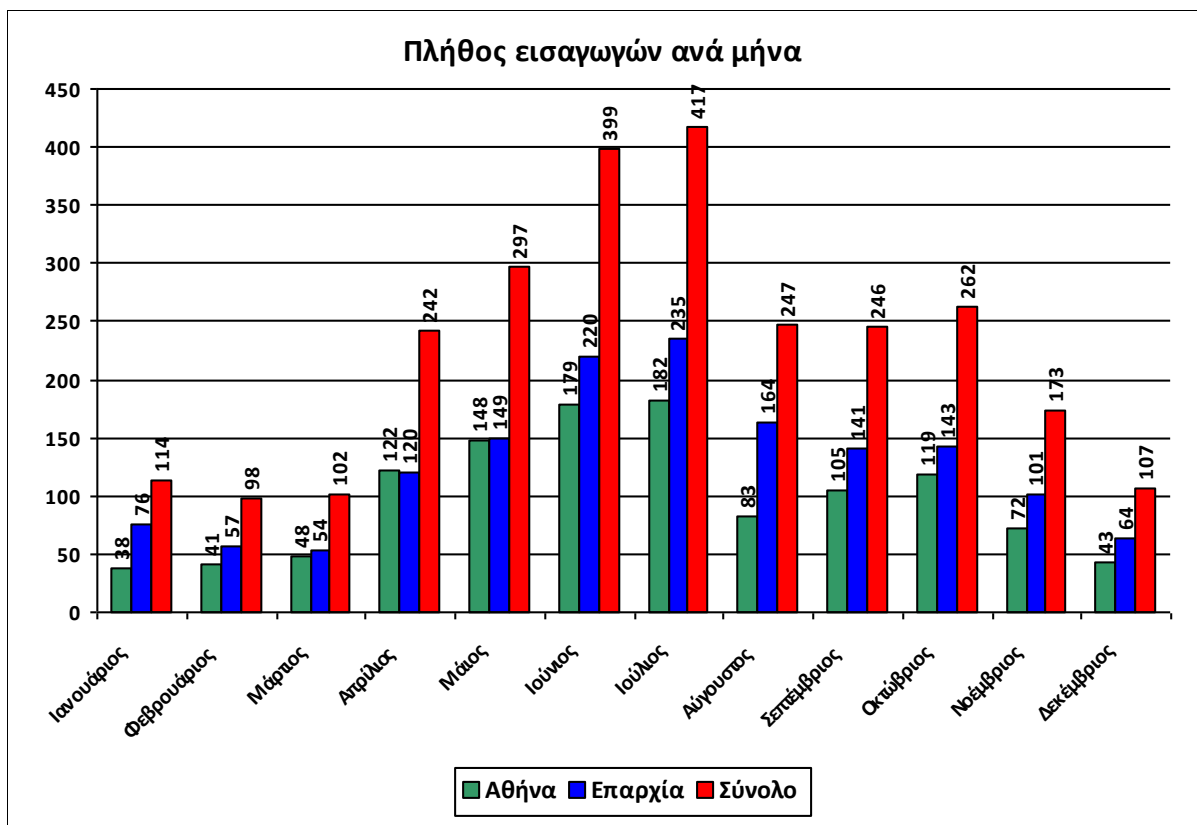

### Πλήθος εισαγωγών ανά μήνα για την αιτία εισαγωγής Δηλητηρίαση

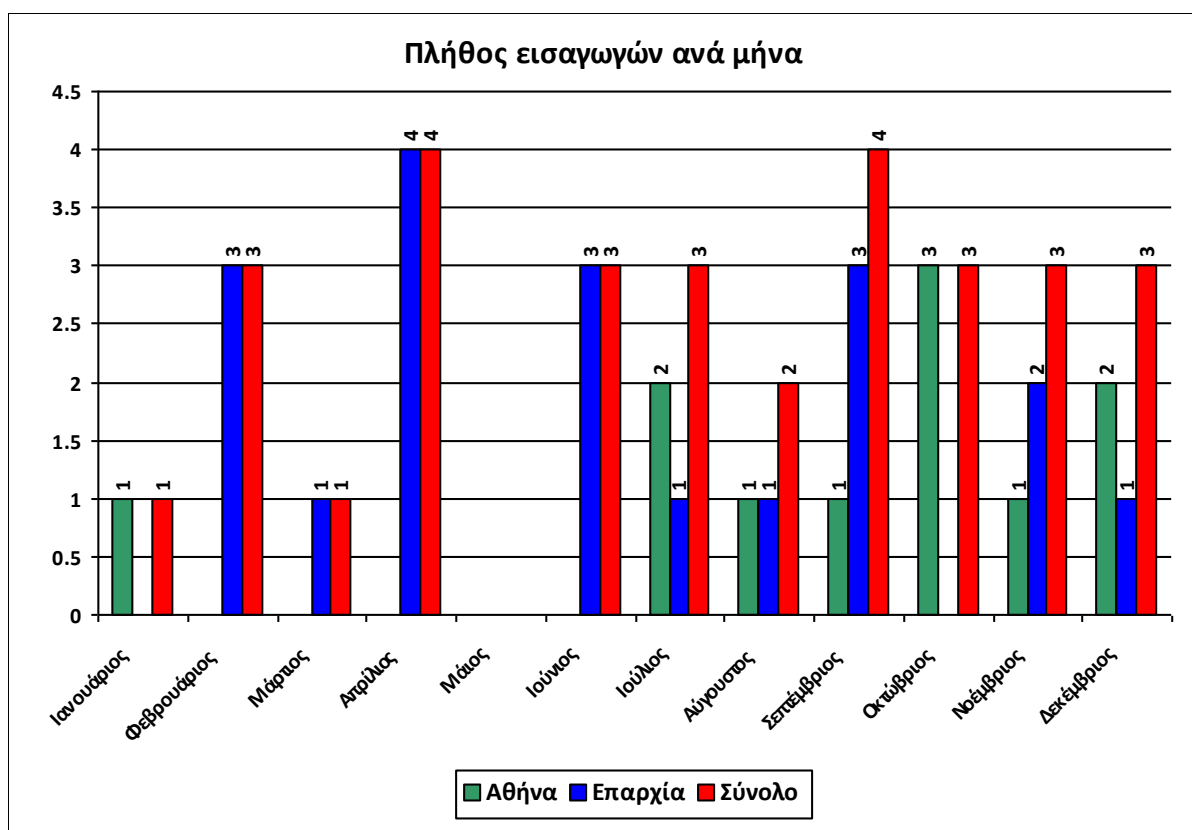

### Πλήθος εισαγωγών ανά μήνα για την αιτία εισαγωγής Δραπέτης

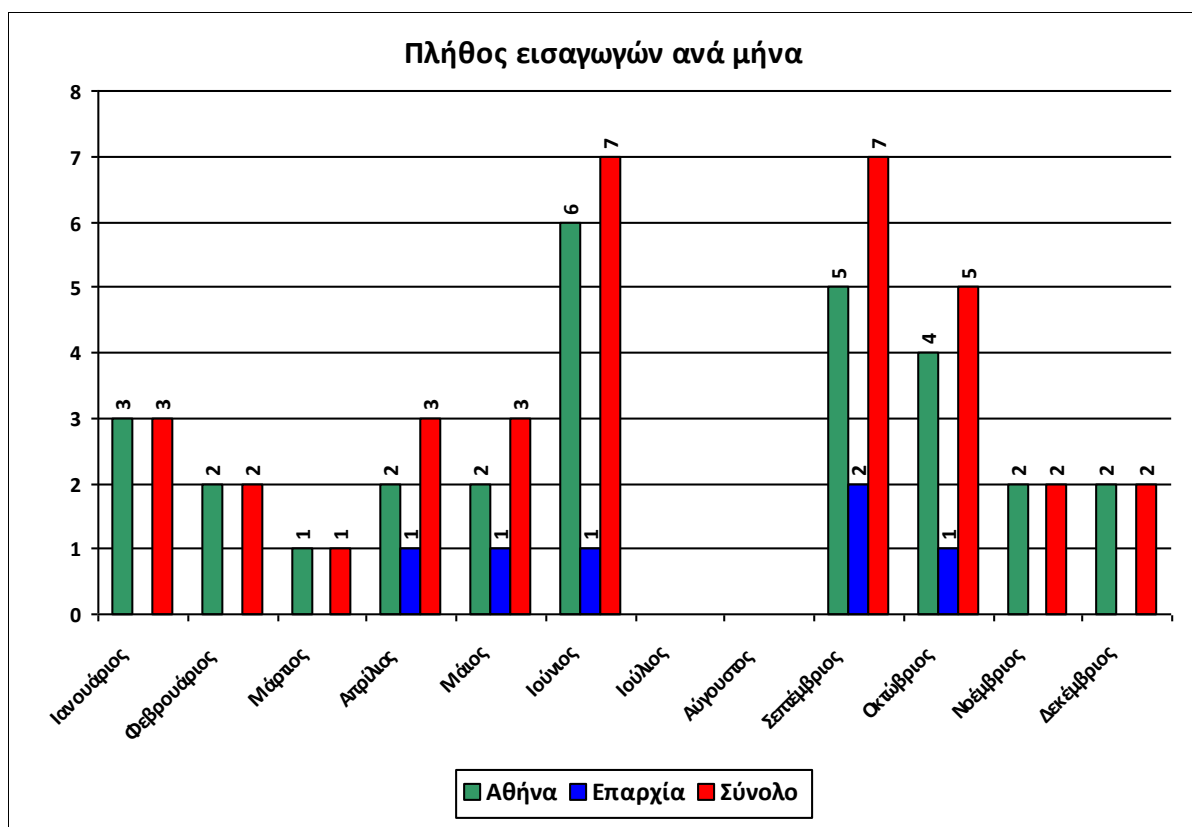

### Πλήθος εισαγωγών ανά μήνα για την αιτία εισαγωγής Εξαντλημένο

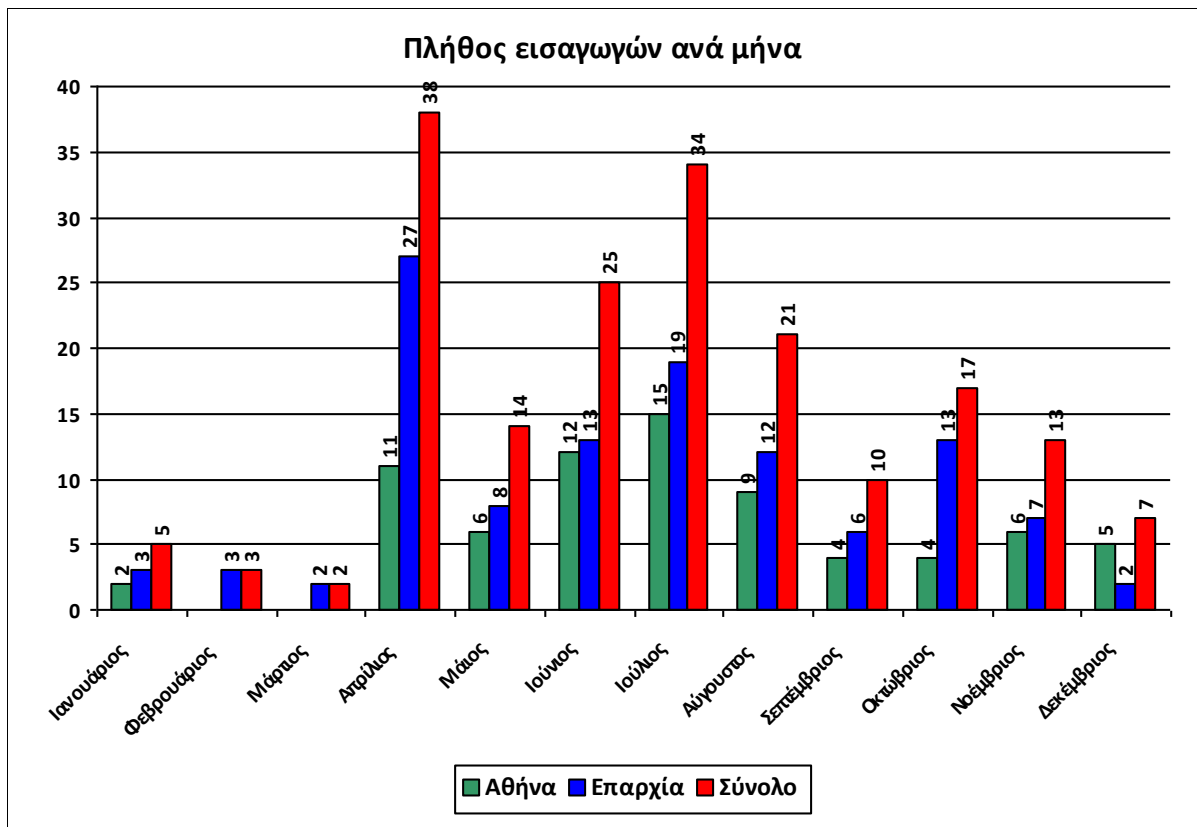

### Πλήθος εισαγωγών ανά μήνα για την αιτία εισαγωγής Ορφανό

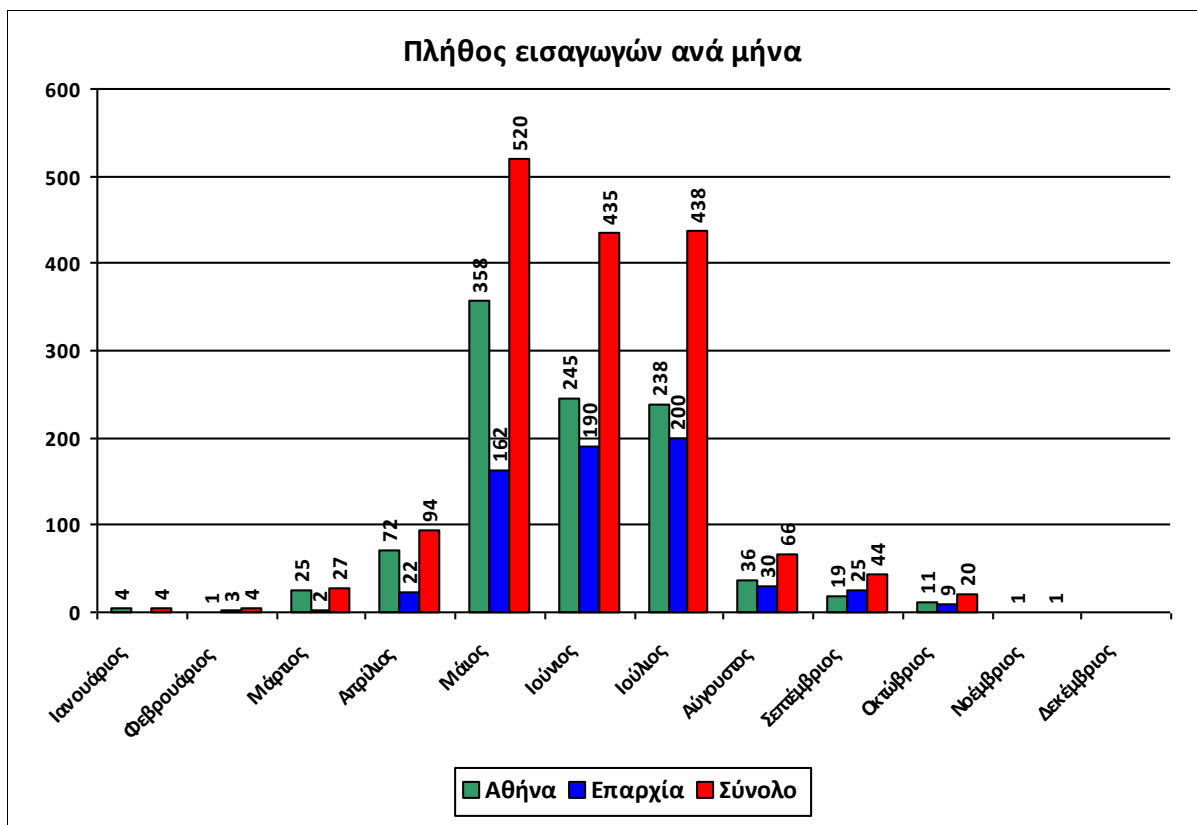



**Πλήθος εισαγωγών ανά μήνα για την αιτία εισαγωγής Παράνομο εμπόριο**

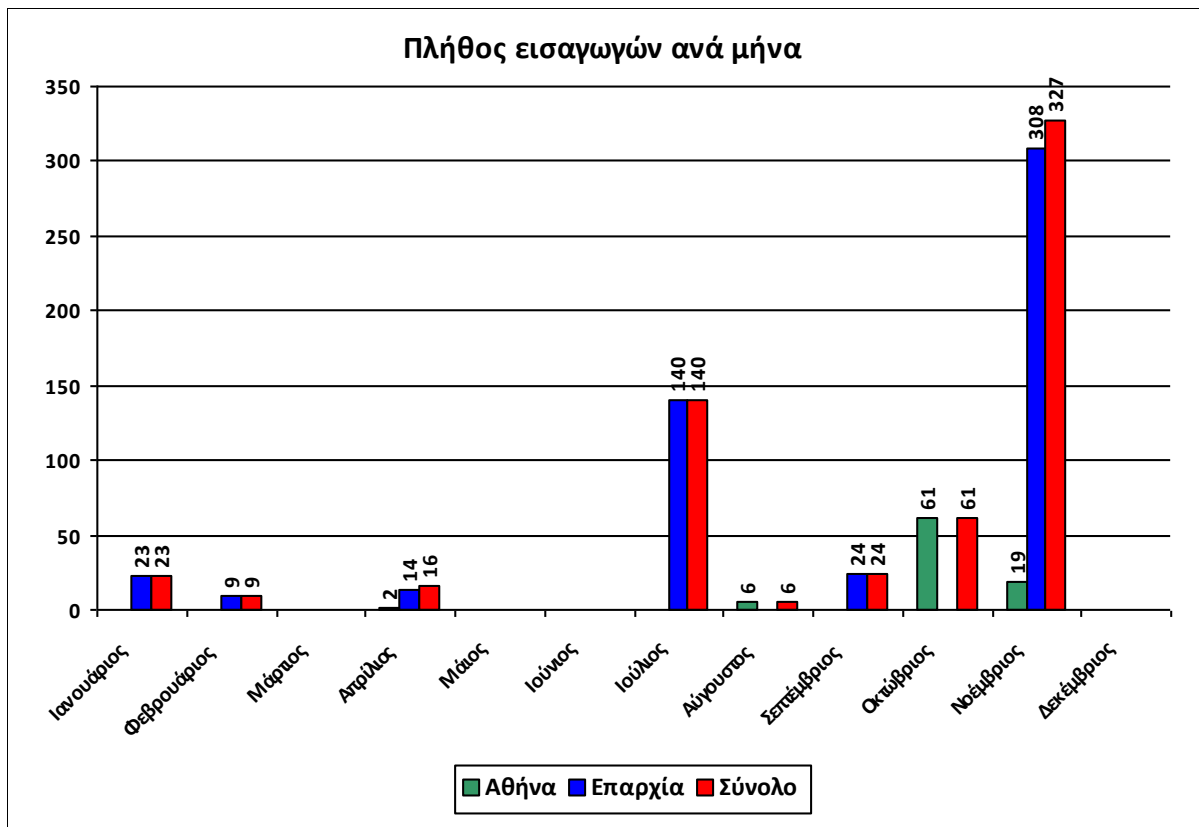

**Πλήθος εισαγωγών ανά μήνα για την αιτία εισαγωγής Πυροβολημένο**

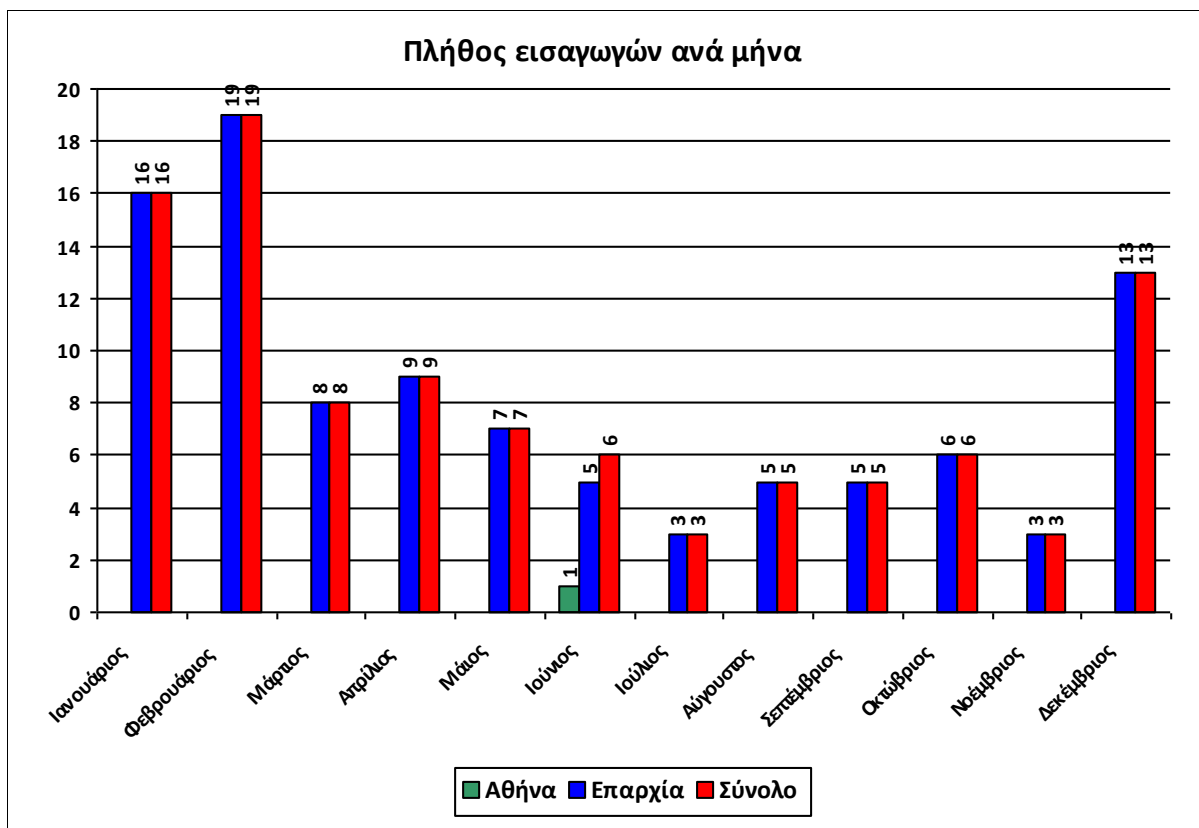

## Πλήθος εισαγωγών ανά μήνα για την αιτία εισαγωγής Υγιές

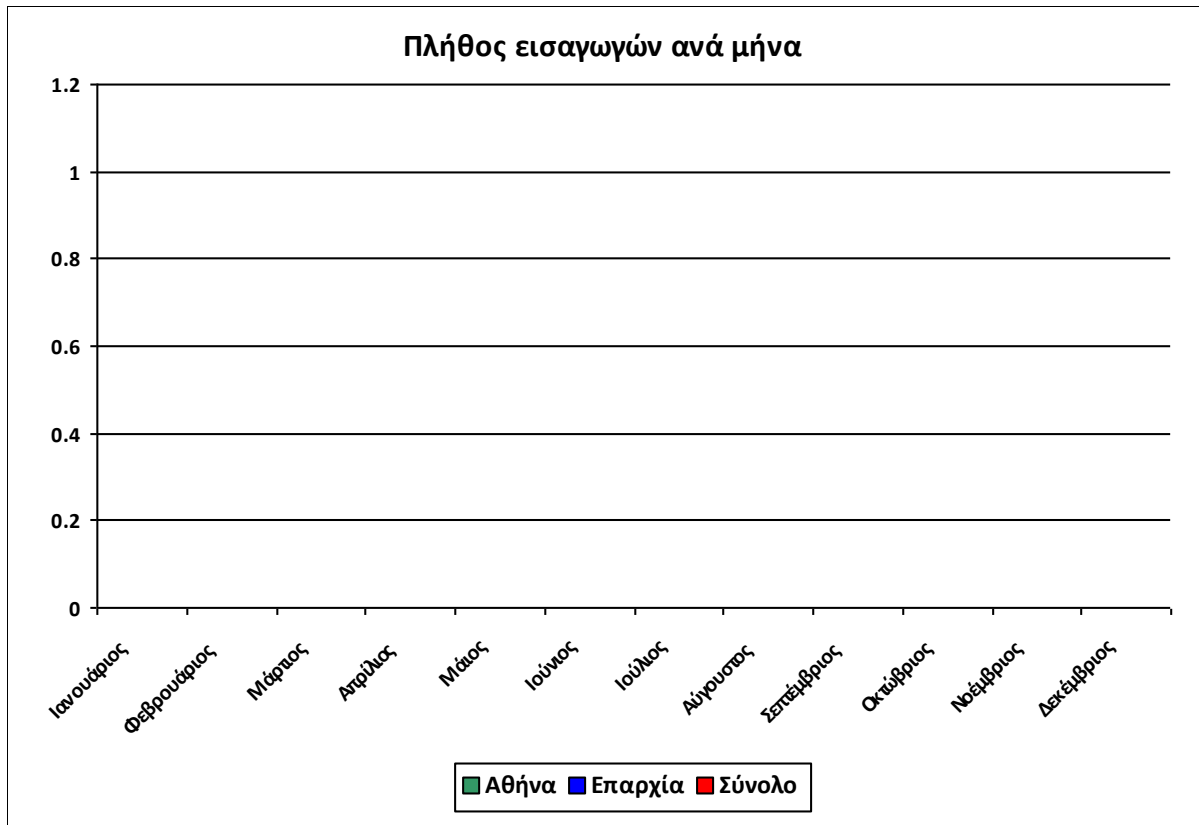

## ΠΑΡΑΝΟΜΟ ΚΥΝΗΓΙ

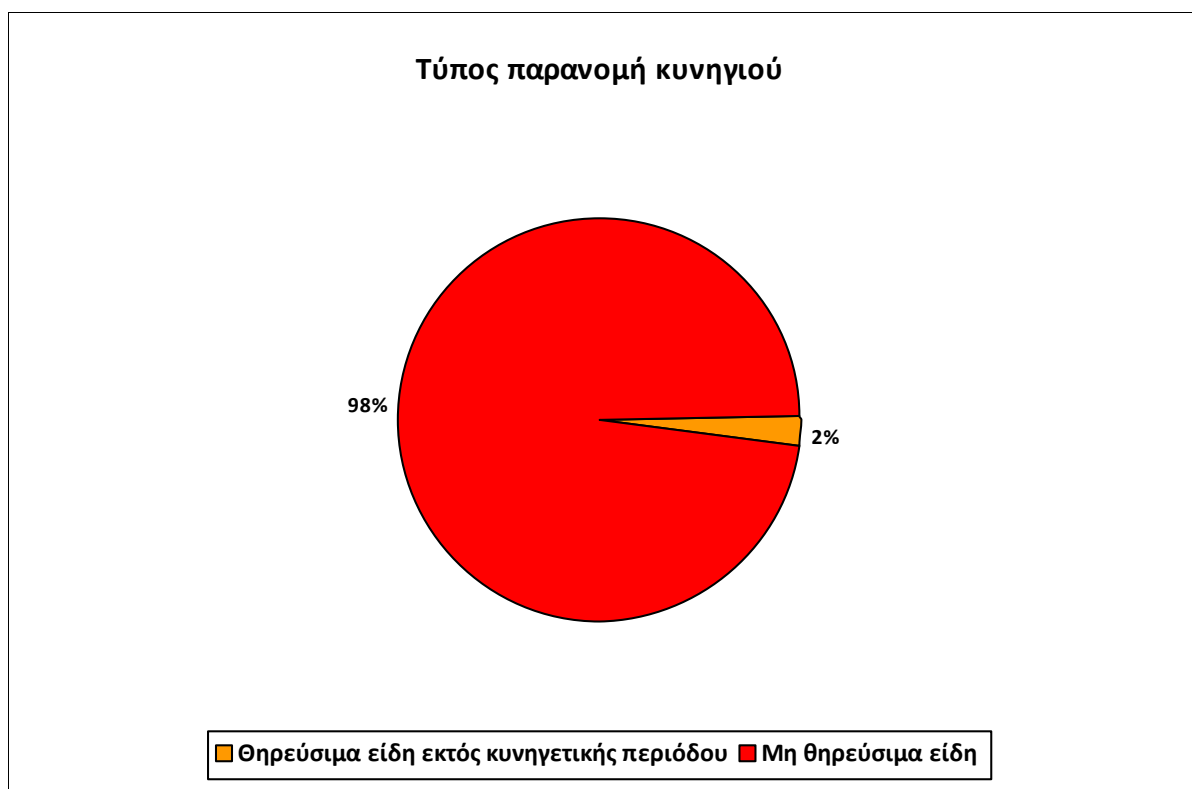
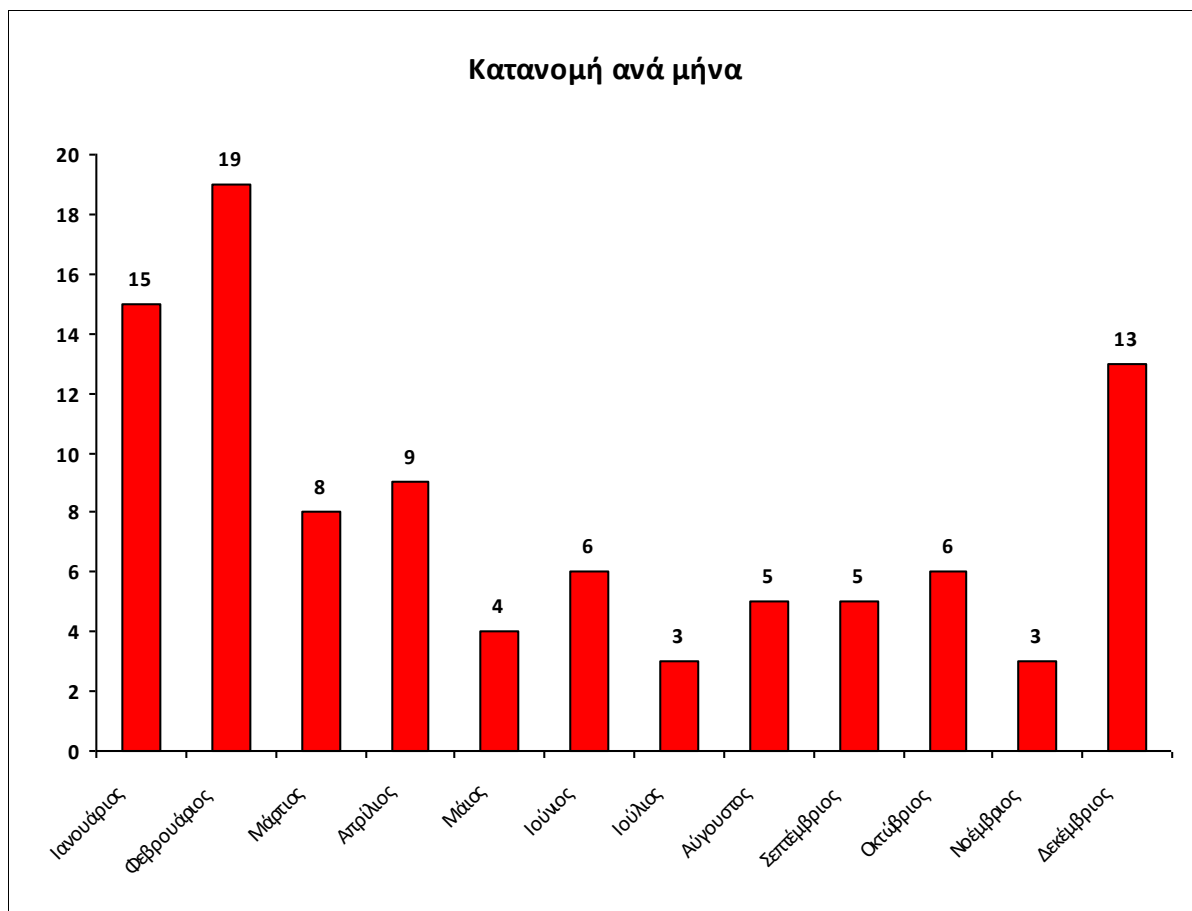

### Ανά κατηγορία ειδών

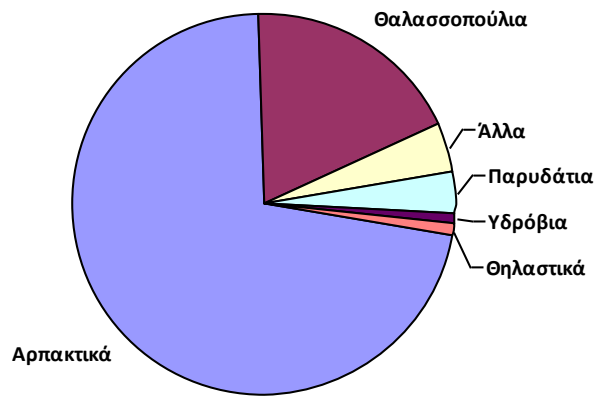

## Παράνομο κυνήγι

Κωδικός	Ημερομηνία	Επιστημονική ονομασία	Κοινή ονομασία
20/00006	03/01/2020	<i>Buteo buteo</i>	Γερακίνα
20/00014	04/01/2020	<i>Buteo buteo</i>	Γερακίνα
20/00019	05/01/2020	<i>Accipiter nisus</i>	Ξεφτέρι
20/00026	06/01/2020	<i>Buteo buteo</i>	Γερακίνα
20/00028	07/01/2020	<i>Buteo buteo</i>	Γερακίνα
20/00032	08/01/2020	<i>Buteo buteo</i>	Γερακίνα
20/00053	10/01/2020	<i>Falco peregrinus</i>	Πετρίτης
20/00062	11/01/2020	<i>Buteo buteo</i>	Γερακίνα
20/00088	14/01/2020	<i>Accipiter nisus</i>	Ξεφτέρι
20/00098	14/01/2020	<i>Falco peregrinus</i>	Πετρίτης
20/00103	16/01/2020	<i>Falco peregrinus</i>	Πετρίτης
20/00112	17/01/2020	<i>Accipiter nisus</i>	Ξεφτέρι
20/00144	23/01/2020	<i>Buteo buteo</i>	Γερακίνα
20/00161	26/01/2020	<i>Buteo buteo</i>	Γερακίνα
20/00186	31/01/2020	<i>Buteo buteo</i>	Γερακίνα
20/00197	01/02/2020	<i>Larus michahellis</i>	Ασημόγλαρος
20/00203	03/02/2020	<i>Buteo buteo</i>	Γερακίνα
20/00213	04/02/2020	<i>Buteo buteo</i>	Γερακίνα
20/00215	04/02/2020	<i>Buteo buteo</i>	Γερακίνα
20/00217	05/02/2020	<i>Buteo buteo</i>	Γερακίνα
20/00225	07/02/2020	<i>Buteo buteo</i>	Γερακίνα
20/00236	10/02/2020	<i>Buteo buteo</i>	Γερακίνα
20/00253	13/02/2020	<i>Larus ridibundus</i>	Καστανοκέφαλος Γλάρος
20/00254	13/02/2020	<i>Buteo buteo</i>	Γερακίνα
20/00275	15/02/2020	<i>Accipiter nisus</i>	Ξεφτέρι
20/00281	17/02/2020	<i>Buteo buteo</i>	Γερακίνα
20/00291	19/02/2020	<i>Larus michahellis</i>	Ασημόγλαρος
20/00294	19/02/2020	<i>Buteo buteo</i>	Γερακίνα
20/00313	24/02/2020	<i>Accipiter nisus</i>	Ξεφτέρι
20/00314	24/02/2020	<i>Larus michahellis</i>	Ασημόγλαρος
20/00324	25/02/2020	<i>Accipiter nisus</i>	Ξεφτέρι
20/00326	25/02/2020	<i>Buteo buteo</i>	Γερακίνα

<i>Κωδικός</i>	<i>Ημερομηνία</i>	<i>Επιστημονική ονομασία</i>	<i>Κοινή ονομασία</i>
20/00327	26/02/2020	<i>Accipiter nisus</i>	Ξεφτέρι
20/00328	26/02/2020	<i>Larus michahellis</i>	Ασημόγλαρος
20/00355	04/03/2020	<i>Accipiter nisus</i>	Ξεφτέρι
20/00358	04/03/2020	<i>Buteo buteo</i>	Γερακίνα
20/00360	04/03/2020	<i>Asio otus</i>	Νανόμπουφος
20/00365	04/03/2020	<i>Falco naumanni</i>	Κιρκινέζι
20/00374	06/03/2020	<i>Buteo buteo</i>	Γερακίνα
20/00381	07/03/2020	<i>Buteo buteo</i>	Γερακίνα
20/00392	10/03/2020	<i>Larus michahellis</i>	Ασημόγλαρος
20/00413	14/03/2020	<i>Accipiter nisus</i>	Ξεφτέρι
20/00663	10/04/2020	<i>Nycticorax nycticorax</i>	Νυχτοκόρακας
20/00669	11/04/2020	<i>Circaetus gallicus</i>	Φιδαετός
20/00715	15/04/2020	<i>Ardea purpurea</i>	Πορφυροτσικνιάς
20/00716	15/04/2020	<i>Buteo buteo</i>	Γερακίνα
20/00744	17/04/2020	<i>Larus michahellis</i>	Ασημόγλαρος
20/00803	21/04/2020	<i>Larus michahellis</i>	Ασημόγλαρος
20/00821	22/04/2020	<i>Tyto alba</i>	Τυτώ
20/00940	29/04/2020	<i>Streptopelia turtur</i>	Τρυγόνι
20/00941	29/04/2020	<i>Larus michahellis</i>	Ασημόγλαρος
20/00990	03/05/2020	<i>Larus michahellis</i>	Ασημόγλαρος
20/01320	15/05/2020	<i>Larus michahellis</i>	Ασημόγλαρος
20/01568	20/05/2020	<i>Buteo buteo</i>	Γερακίνα
20/01772	28/05/2020	<i>Larus michahellis</i>	Ασημόγλαρος
20/02038	08/06/2020	<i>Larus michahellis</i>	Ασημόγλαρος
20/02418	18/06/2020	<i>Larus michahellis</i>	Ασημόγλαρος
20/02671	26/06/2020	<i>Larus michahellis</i>	Ασημόγλαρος
20/02731	27/06/2020	<i>Larus michahellis</i>	Ασημόγλαρος
20/02732	27/06/2020	<i>Larus michahellis</i>	Ασημόγλαρος
20/02836	30/06/2020	<i>Falco peregrinus</i>	Πετρίτης
20/03401	13/07/2020	<i>Buteo buteo</i>	Γερακίνα
20/03756	22/07/2020	<i>Streptopelia decaocto</i>	Δεκαοχτούρα
20/03964	30/07/2020	<i>Vulpes vulpes</i>	Αλεπού
20/04305	22/08/2020	<i>Falco peregrinus</i>	Πετρίτης

<i>Κωδικός</i>	<i>Ημερομηνία</i>	<i>Επιστημονική ονομασία</i>	<i>Κοινή ονομασία</i>
20/04329	24/08/2020	<i>Buteo buteo</i>	Γερακίνα
20/04361	27/08/2020	<i>Larus michahellis</i>	Ασημόγλαρος
20/04398	29/08/2020	<i>Ciconia ciconia</i>	Λευκός Πελαργός
20/04399	29/08/2020	<i>Uruba epops</i>	Τσαλαπετεινός
20/04437	02/09/2020	<i>Buteo buteo</i>	Γερακίνα
20/04492	08/09/2020	<i>Falco naumanni</i>	Κιρκινέζι
20/04494	08/09/2020	<i>Buteo buteo</i>	Γερακίνα
20/04757	22/09/2020	<i>Coracias garrulus</i>	Χαλκοκουρούνα
20/04776	23/09/2020	<i>Buteo buteo</i>	Γερακίνα
20/04937	03/10/2020	<i>Buteo buteo</i>	Γερακίνα
20/05113	16/10/2020	<i>Buteo buteo</i>	Γερακίνα
20/05160	19/10/2020	<i>Falco eleonora</i>	Μαυροπετρίτης
20/05250	24/10/2020	<i>Buteo buteo</i>	Γερακίνα
20/05321	24/10/2020	<i>Buteo buteo</i>	Γερακίνα
20/05336	26/10/2020	<i>Falco tinnunculus</i>	Βραχοκιρκινέζι
20/05740	03/11/2020	<i>Buteo buteo</i>	Γερακίνα
20/05781	06/11/2020	<i>Larus michahellis</i>	Ασημόγλαρος
20/05848	13/11/2020	<i>Accipiter nisus</i>	Ξεφτέρι
20/06107	02/12/2020	<i>Tyto alba</i>	Τυτώ
20/06109	03/12/2020	<i>Gyps fulvus</i>	Όρνιο
20/06136	08/12/2020	<i>Accipiter nisus</i>	Ξεφτέρι
20/06148	10/12/2020	<i>Buteo buteo</i>	Γερακίνα
20/06168	15/12/2020	<i>Bubo bubo</i>	Μπούφος
20/06196	18/12/2020	<i>Accipiter gentilis</i>	Διπλοσάινο
20/06199	19/12/2020	<i>Buteo buteo</i>	Γερακίνα
20/06205	21/12/2020	<i>Buteo buteo</i>	Γερακίνα
20/06212	21/12/2020	<i>Buteo buteo</i>	Γερακίνα
20/06213	21/12/2020	<i>Bubo bubo</i>	Μπούφος
20/06231	25/12/2020	<i>Buteo buteo</i>	Γερακίνα
20/06249	28/12/2020	<i>Bubo bubo</i>	Μπούφος
20/06273	31/12/2020	<i>Buteo buteo</i>	Γερακίνα